STUDIUM UWARUNKOWAŃ I KIERUNKÓW ZAGOSPODAROWANIA PRZESTRZENNEGO MIASTA BYDGOSZCZY

MAPA NR 11 KIERUNKI ROZWOJU SYSTEMU ZAOPATRZENIA W ENERGIĘ ELEKTRYCZNĄ

ZAŁĄCZNIK 2 DO UCHWAŁY LXII/1263/22 RADY MIASTA BYDGOSZCZY Z DNIA 14 GRUDNIA 2022 R.

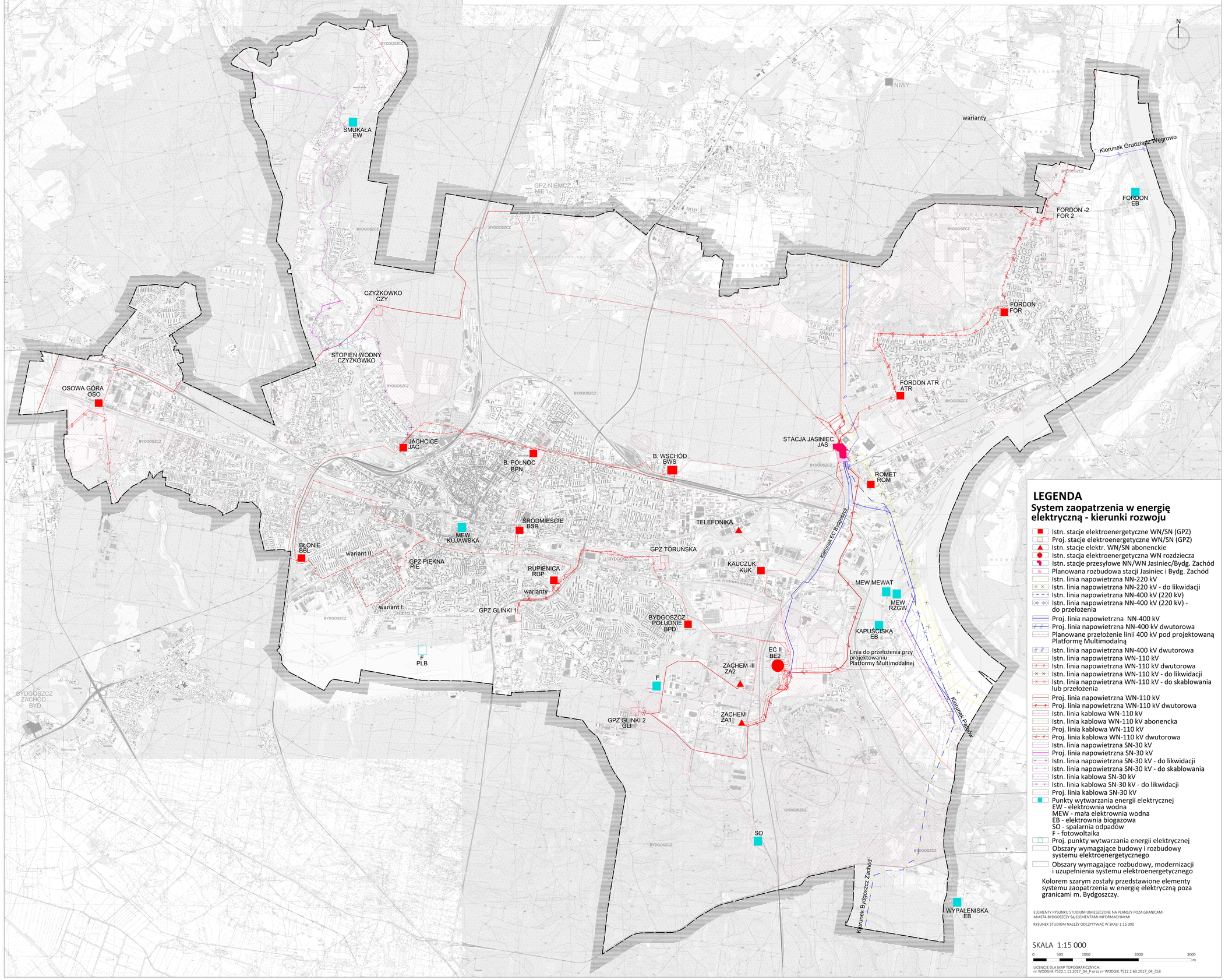

LEGENDA

System zaopatrzenia w energię elektryczną - kierunki rozwoju

- Istn. stacje elektroenergetyczne WN/SN (GPZ)
- Proj. stacje elektroenergetyczne WN/SN (GPZ)
- Istn. stacje elektr. WN/SN abonenckie
- Istn. stacja elektroenergetyczna WN rozdziecza
- Istn. stacje przesyłowe NN/WN Jasiniec i Bydg. Zachód
- Planowana rozbudowa stacji Jasiniec i Bydg. Zachód
- Istn. linia napowietrzna NN-220 kV
- Istn. linia napowietrzna NN-220 kV - do likwidacji
- Istn. linia napowietrzna NN-400 kV (220 kV)
- Istn. linia napowietrzna NN-400 kV (220 kV) - do przełożenia
- Proj. linia napowietrzna NN-400 kV
- Proj. linia napowietrzna NN-400 kV dwutorowa
- Planowane przełożenie linii 400 kV pod projektowaną Platformę Multimodalną
- Istn. linia napowietrzna NN-400 kV dwutorowa
- Istn. linia napowietrzna WN-110 kV
- Istn. linia napowietrzna WN-110 kV dwutorowa
- Istn. linia napowietrzna WN-110 kV - do likwidacji
- Istn. linia napowietrzna WN-110 kV - do skablowania lub przełożenia
- Proj. linia napowietrzna WN-110 kV
- Proj. linia napowietrzna WN-110 kV dwutorowa
- Istn. linia kablowa WN-110 kV
- Istn. linia kablowa WN-110 kV abonencka
- Proj. linia kablowa WN-110 kV
- Proj. linia kablowa WN-110 kV dwutorowa
- Istn. linia napowietrzna SN-30 kV
- Proj. linia napowietrzna SN-30 kV
- Istn. linia napowietrzna SN-30 kV - do likwidacji
- Istn. linia napowietrzna SN-30 kV - do skablowania
- Istn. linia kablowa SN-30 kV
- Istn. linia kablowa SN-30 kV - do likwidacji
- Proj. linia kablowa SN-30 kV
- Punkty wytwarzania energii elektrycznej
  EW - elektrownia wodna
  MEW - mała elektrownia wodna
  EB - elektrownia biogazowa
  SO - spalarnia odpadów
  F - fotowoltaika
- Proj. punkty wytwarzania energii elektrycznej
- Obszary wymagające budowy i rozbudowy systemu elektroenergetycznego
- Obszary wymagające rozbudowy, modernizacji i uzupełnienia systemu elektroenergetycznego

Kolorem szarym zostały przedstawione elementy systemu zaopatrzenia w energię elektryczną poza granicami m. Bydgoszczy.

ELEMENTY RYSUNKU STUDIUM UMIESZCZONE NA PLANSZY POZA GRANICAMI MIASTA BYDGOSZCZY SĄ ELEMENTAMI INFORMACYJNYMI

RYSUNEK STUDIUM NALEŻY ODCZYTYWAĆ W SKALI 1:15 000

SKALA 1:15 000

0 500 1000 2000 3000 m

LICENCJE DLA MAP TOPOGRAFICZNYCH:
nr WODGIK.7522.1.11.2017_04_P oraz nr WODGIK.7522.2.63.2017_04_CL8