STUDIUM UWARUNKOWAŃ I KIERUNKÓW ZAGOSPODAROWANIA PRZESTRZENNEGO MIASTA BYDGOSZCZY

MAPA NR 10 KIERUNKI ROZWOJU SYSTEMU ZAOPATRZENIA W CIEPŁO

ZAŁĄCZNIK 2 DO UCHWAŁY LXII/1263/22 RADY MIASTA BYDGOSZCZY Z DNIA 14 GRUDNIA 2022 R.

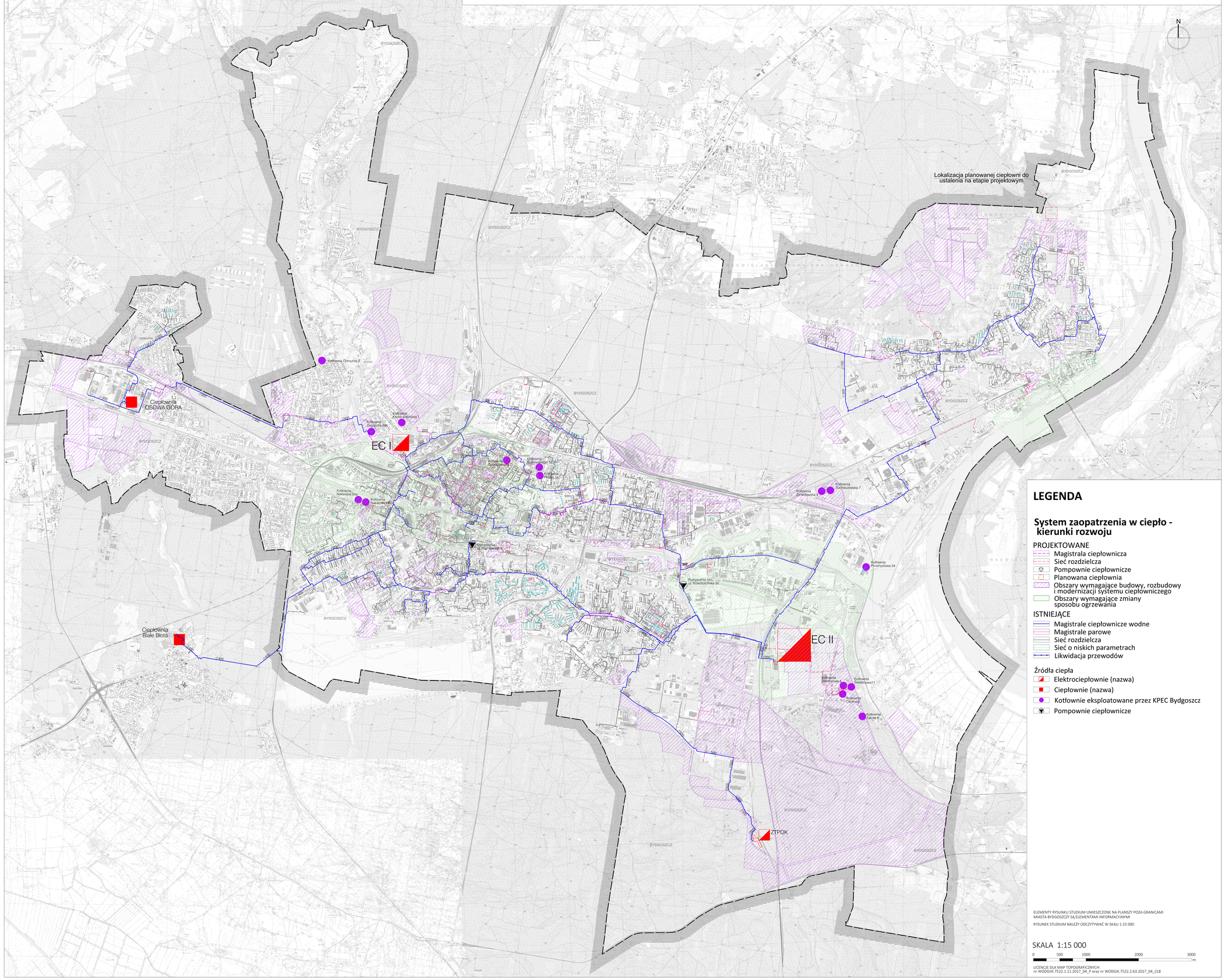

LEGENDA

System zaopatrzenia w ciepło - kierunki rozwoju

PROJEKTOWANE
- Magistrala ciepłownicza
- Sieć rozdzielcza
- Pompownie ciepłownicze
- Planowana ciepłownia
- Obszary wymagające budowy, rozbudowy i modernizacji systemu ciepłowniczego
- Obszary wymagające zmiany sposobu ogrzewania

ISTNIEJĄCE
- Magistrale ciepłownicze wodne
- Magistrale parowe
- Sieć rozdzielcza
- Sieć o niskich parametrach
- Likwidacja przewodów

Źródła ciepła
- Elektrociepłownie (nazwa)
- Ciepłownie (nazwa)
- Kotłownie eksploatowane przez KPEC Bydgoszcz
- Pompownie ciepłownicze

ELEMENTY RYSUNKU STUDIUM UMIESZCZONE NA PLANSZY POZA GRANICAMI MIASTA BYDGOSZCZY SĄ ELEMENTAMI INFORMACYJNYMI

RYSUNEK STUDIUM NALEŻY ODCZYTYWAĆ W SKALI 1:15 000

SKALA 1:15 000

0 500 1000 2000 3000 m

LICENCJE DLA MAP TOPOGRAFICZNYCH:
nr WODGIK.7522.1.11.2017_04_P oraz nr WODGIK.7522.2.63.2017_04_CL8