STUDIUM UWARUNKOWAŃ I KIERUNKÓW ZAGOSPODAROWANIA PRZESTRZENNEGO MIASTA BYDGOSZCZY

MAPA NR 9 KIERUNKI ROZWOJU SYSTEMU ZAOPATRZENIA W GAZ

ZAŁĄCZNIK 2 DO UCHWAŁY LXII/1263/22 RADY MIASTA BYDGOSZCZY Z DNIA 14 GRUDNIA 2022 R.

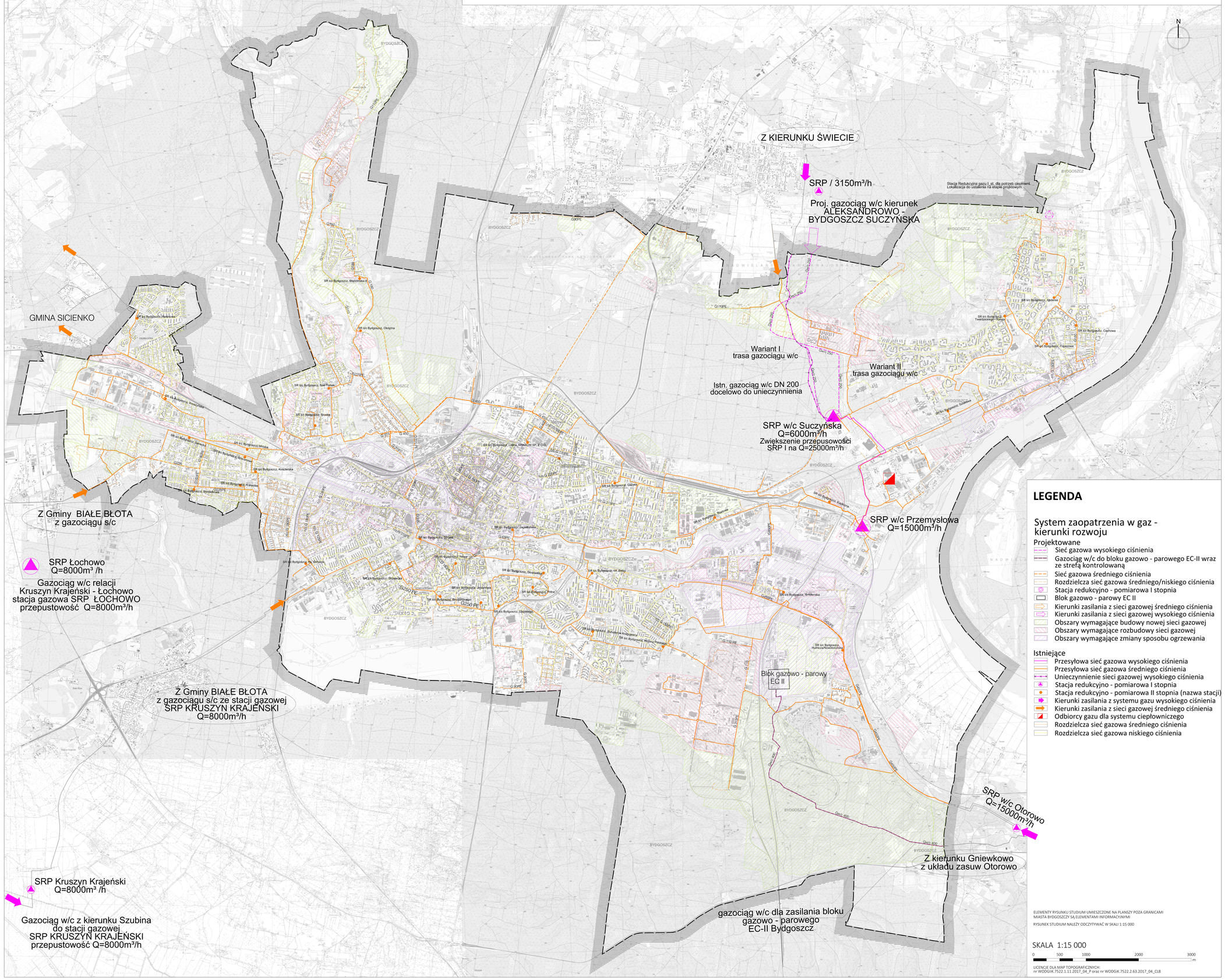

LEGENDA

System zaopatrzenia w gaz - kierunki rozwoju

Projektowane

- Sieć gazowa wysokiego ciśnienia
- Gazociąg w/c do bloku gazowo - parowego EC-II wraz ze strefą kontrolowaną
- Sieć gazowa średniego ciśnienia
- Rozdzielcza sieć gazowa średniego/niskiego ciśnienia
- Stacja redukcyjno - pomiarowa I stopnia
- Blok gazowo - parowy EC II
- Kierunki zasilania z sieci gazowej średniego ciśnienia
- Kierunki zasilania z sieci gazowej wysokiego ciśnienia
- Obszary wymagające budowy nowej sieci gazowej
- Obszary wymagające rozbudowy sieci gazowej
- Obszary wymagające zmiany sposobu ogrzewania

Istniejące

- Przesyłowa sieć gazowa wysokiego ciśnienia
- Przesyłowa sieć gazowa średniego ciśnienia
- Unieczynnienie sieci gazowej wysokiego ciśnienia
- Stacja redukcyjno - pomiarowa I stopnia
- Stacja redukcyjno - pomiarowa II stopnia (nazwa stacji)
- Kierunki zasilania z systemu gazu wysokiego ciśnienia
- Kierunki zasilania z sieci gazowej średniego ciśnienia
- Odbiorcy gazu dla systemu ciepłowniczego
- Rozdzielcza sieć gazowa średniego ciśnienia
- Rozdzielcza sieć gazowa niskiego ciśnienia

ELEMENTY RYSUNKU STUDIUM UMIESZCZONE NA PLANSZY POZA GRANICAMI MIASTA BYDGOSZCZY SĄ ELEMENTAMI INFORMACYJNYMI

RYSUNEK STUDIUM NALEŻY ODCZYTYWAĆ W SKALI 1:15 000

SKALA 1:15 000

0 500 1000 2000 3000 m

LICENCJE DLA MAP TOPOGRAFICZNYCH:
nr WODGiK.7522.1.11.2017_04_P oraz nr WODGiK.7522.2.63.2017_04_CL8