STUDIUM UWARUNKOWAŃ I KIERUNKÓW ZAGOSPODAROWANIA PRZESTRZENNEGO MIASTA BYDGOSZCZY

MAPA NR 8 KIERUNKI ROZWOJU SYSTEMU KANALIZACJI DESZCZOWEJ

ZAŁĄCZNIK 2 DO UCHWAŁY LXII/1263/22 RADY MIASTA BYDGOSZCZY Z DNIA 14 GRUDNIA 2022 R.

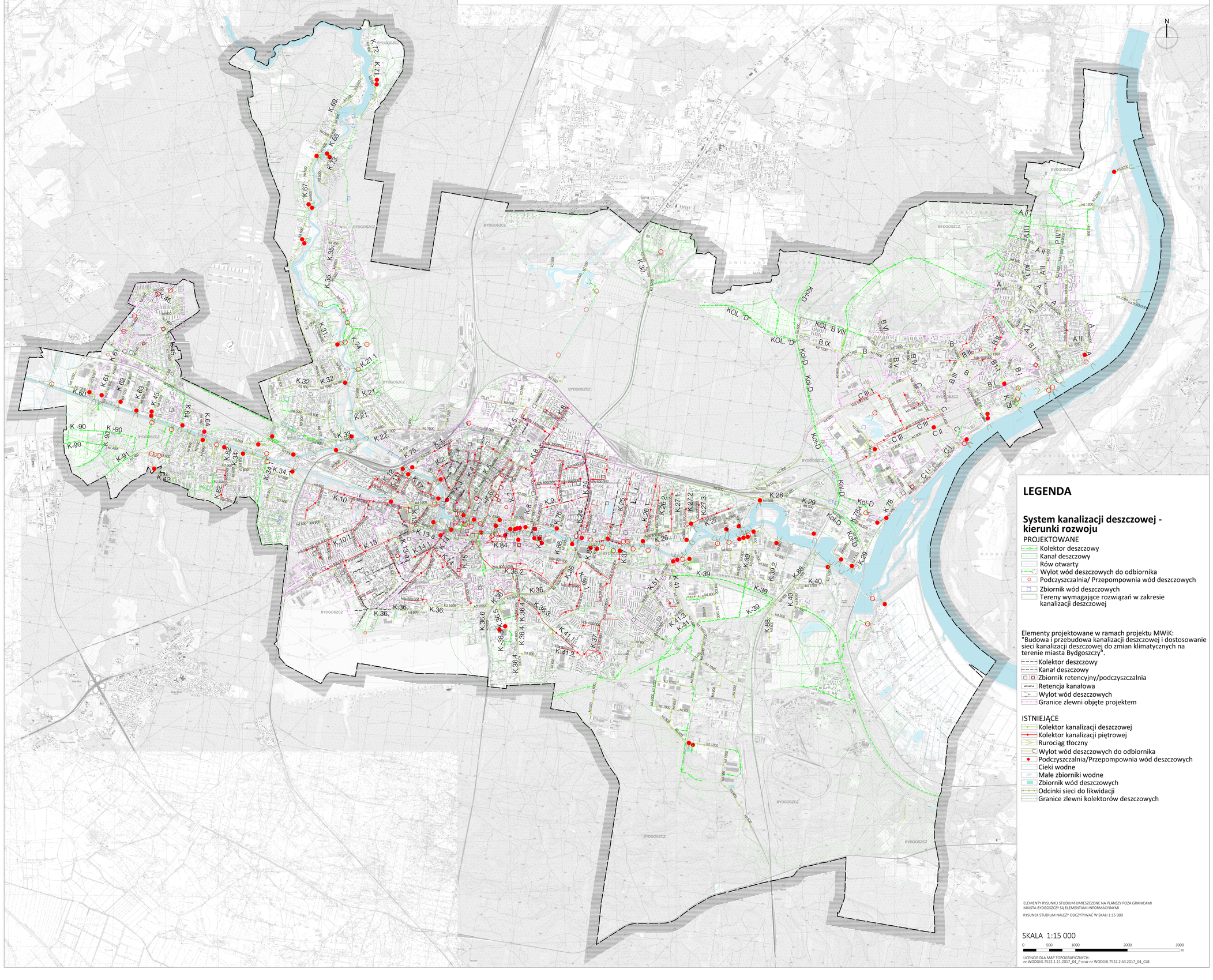

LEGENDA

System kanalizacji deszczowej - kierunki rozwoju

PROJEKTOWANE

- Kolektor deszczowy
- Kanał deszczowy
- Rów otwarty
- Wylot wód deszczowych do odbiornika
- Podczyszczalnia/ Przepompownia wód deszczowych
- Zbiornik wód deszczowych
- Tereny wymagające rozwiązań w zakresie kanalizacji deszczowej

Elementy projektowane w ramach projektu MWiK: "Budowa i przebudowa kanalizacji deszczowej i dostosowanie sieci kanalizacji deszczowej do zmian klimatycznych na terenie miasta Bydgoszczy".

- Kolektor deszczowy
- Kanał deszczowy
- Zbiornik retencyjny/podczyszczalnia
- Retencja kanałowa
- Wylot wód deszczowych
- Granice zlewni objęte projektem

ISTNIEJĄCE

- Kolektor kanalizacji deszczowej
- Kolektor kanalizacji piętrowej
- Rurociąg tłoczny
- Wylot wód deszczowych do odbiornika
- Podczyszczalnia/Przepompownia wód deszczowych
- Cieki wodne
- Małe zbiorniki wodne
- Zbiornik wód deszczowych
- Odcinki sieci do likwidacji
- Granice zlewni kolektorów deszczowych

ELEMENTY RYSUNKU STUDIUM UMIEŚCZONE NA PLANSZY POZA GRANICAMI MIASTA BYDGOSZCZY SĄ ELEMENTAMI INFORMACYJNYMI

RYSUNEK STUDIUM NALEŻY ODCZYTYWAĆ W SKALI 1:15 000

SKALA 1:15 000

0 500 1000 2000 3000 m

LICENCJE DLA MAP TOPOGRAFICZNYCH:
nr WODGIK.7522.1.11.2017_04_P oraz nr WODGIK.7522.2.63.2017_04_CL8