STUDIUM UWARUNKOWAŃ I KIERUNKÓW ZAGOSPODAROWANIA PRZESTRZENNEGO MIASTA BYDGOSZCZY

MAPA NR 7 KIERUNKI ROZWOJU SYSTEMU KANALIZACJI SANITARNEJ

ZAŁĄCZNIK 2 DO UCHWAŁY LXII/1263/22 RADY MIASTA BYDGOSZCZY Z DNIA 14 GRUDNIA 2022 R.

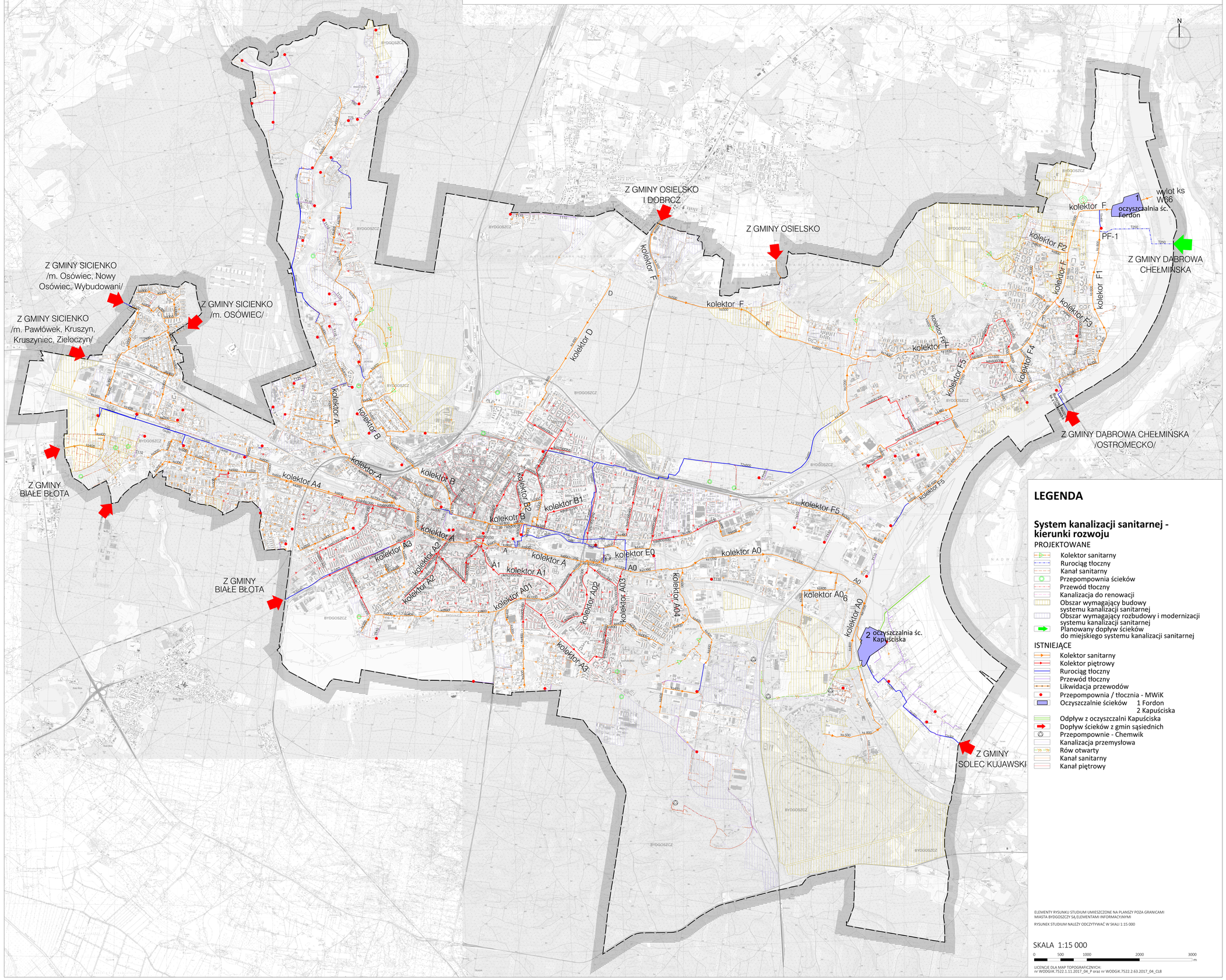

LEGENDA

System kanalizacji sanitarnej - kierunki rozwoju

PROJEKTOWANE

- Kolektor sanitarny
- Rurociąg tłoczny
- Kanał sanitarny
- Przepompownia ścieków
- Przewód tłoczny
- Kanalizacja do renowacji
- Obszar wymagający budowy systemu kanalizacji sanitarnej
- Obszar wymagający rozbudowy i modernizacji systemu kanalizacji sanitarnej
- Planowany dopływ ścieków do miejskiego systemu kanalizacji sanitarnej

ISTNIEJĄCE

- Kolektor sanitarny
- Kolektor piętrowy
- Rurociąg tłoczny
- Przewód tłoczny
- Likwidacja przewodów
- Przepompownia / tłocznia - MWiK
- Oczyszczalnie ścieków 1 Fordon, 2 Kapuściska
- Odpływ z oczyszczalni Kapuściska
- Dopływ ścieków z gmin sąsiednich
- Przepompownie - Chemwik
- Kanalizacja przemysłowa
- Rów otwarty
- Kanał sanitarny
- Kanał piętrowy

ELEMENTY RYSUNKU STUDIUM UMIESZCZONE NA PLANSZY POZA GRANICAMI MIASTA BYDGOSZCZY SĄ ELEMENTAMI INFORMACYJNYMI

RYSUNEK STUDIUM NALEŻY ODCZYTYWAĆ W SKALI 1:15 000

SKALA 1:15 000

0 500 1000 2000 3000 m

LICENCJE DLA MAP TOPOGRAFICZNYCH:
nr WODGiK.7522.1.11.2017_04_P oraz nr WODGiK.7522.2.63.2017_04_CL8