STUDIUM UWARUNKOWAŃ I KIERUNKÓW ZAGOSPODAROWANIA PRZESTRZENNEGO MIASTA BYDGOSZCZY

MAPA NR 6 KIERUNKI ROZWOJU SYSTEMU ZAOPATRZENIA W WODĘ

ZAŁĄCZNIK 2 DO UCHWAŁY LXII/1263/22 RADY MIASTA BYDGOSZCZY Z DNIA 14 GRUDNIA 2022 R.

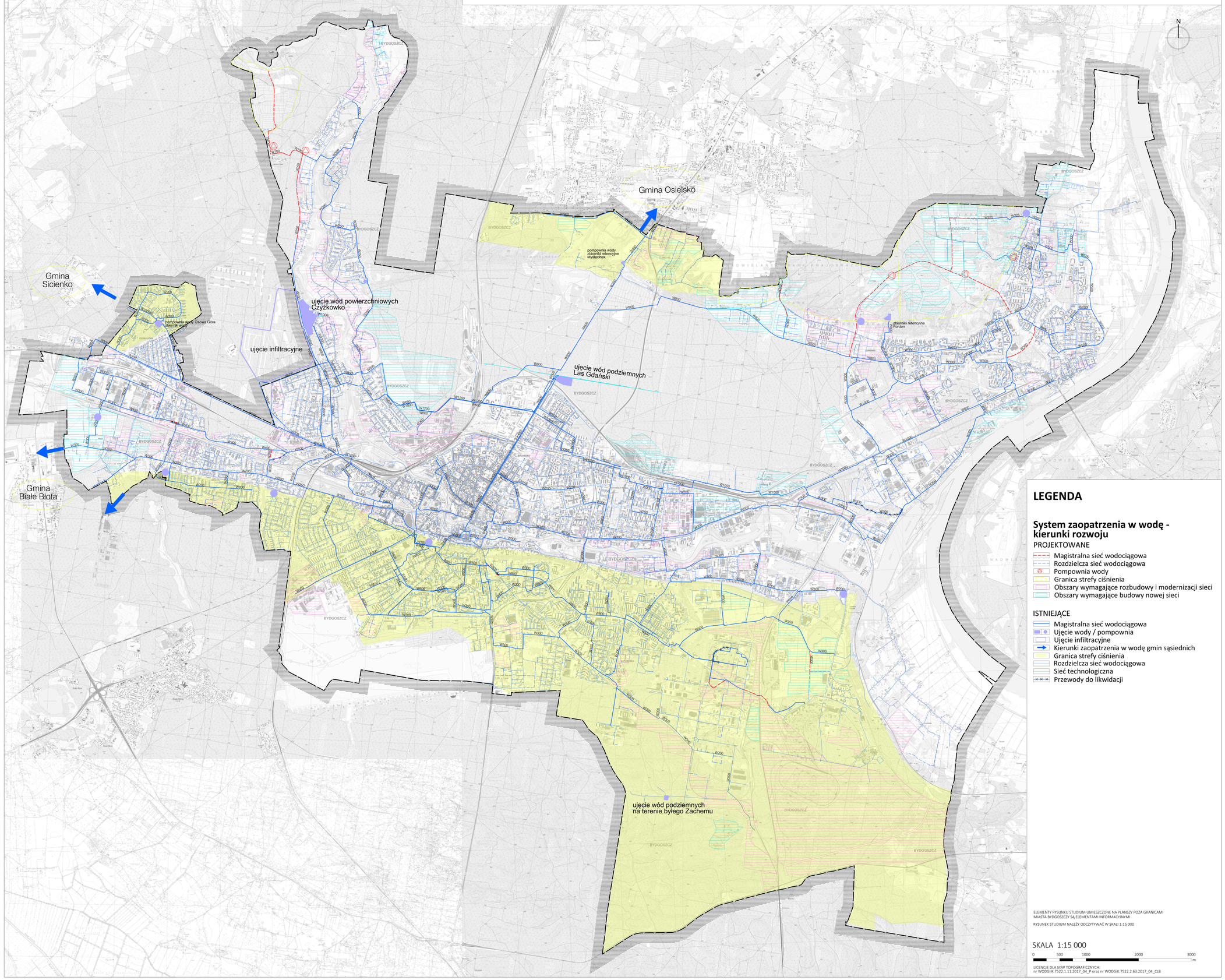

LEGENDA

System zaopatrzenia w wodę - kierunki rozwoju

PROJEKTOWANE

- Magistralna sieć wodociągowa
- Rozdzielcza sieć wodociągowa
- Pompownia wody
- Granica strefy ciśnienia
- Obszary wymagające rozbudowy i modernizacji sieci
- Obszary wymagające budowy nowej sieci

ISTNIEJĄCE

- Magistralna sieć wodociągowa
- Ujęcie wody / pompownia
- Ujęcie infiltracyjne
- Kierunki zaopatrzenia w wodę gmin sąsiednich
- Granica strefy ciśnienia
- Rozdzielcza sieć wodociągowa
- Sieć technologiczna
- Przewody do likwidacji

ELEMENTY RYSUNKU STUDIUM UMIESZCZONE NA PLANSZY POZA GRANICAMI MIASTA BYDGOSZCZY SĄ ELEMENTAMI INFORMACYJNYMI

RYSUNEK STUDIUM NALEŻY ODCZYTYWAĆ W SKALI 1:15 000

SKALA 1:15 000

0 500 1000 2000 3000 m

LICENCJE DLA MAP TOPOGRAFICZNYCH:
nr WODGIK.7522.1.11.2017_04_P oraz nr WODGIK.7522.2.63.2017_04_CL8