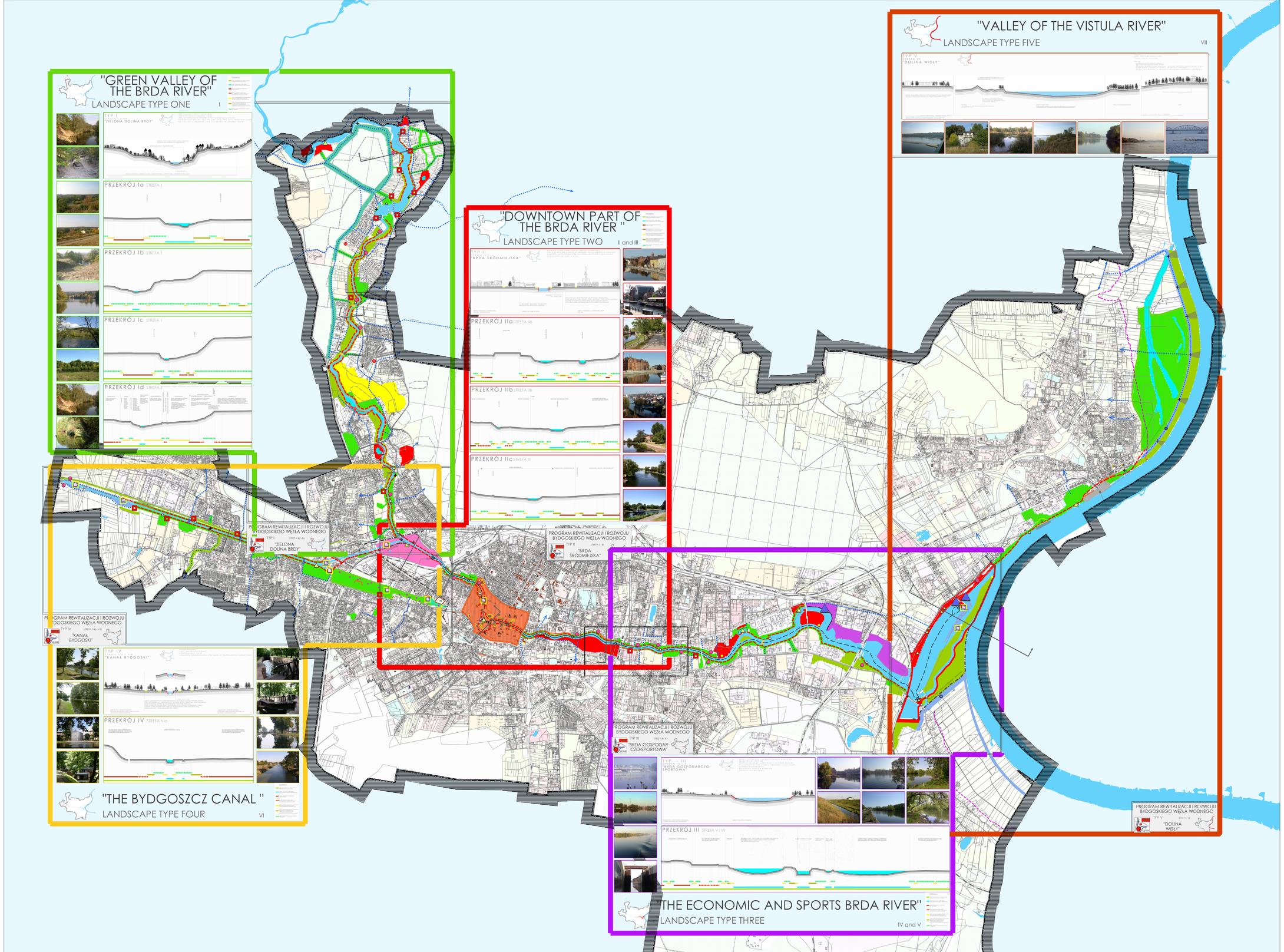

PROGRAM REWITALIZACJI I ROZWOJU BYDGOSKIEGO WĘZŁA WODNEGO

BWW

BYDGOSZCZ 2006

PREZYDENT BYDGOSZCZY

MIEJSKA PRACOWNIA URBANISTYCZNA W BYDGOSZCZY

EXPLOITING INLAND WATERWAYS FOR REGIONAL DEVELOPMENT

PROJEKT PART-FINANCED BY THE EUROPEAN UNION

SKALA OPRACOWANIA 1:10 000

PROGRAM REWITALIZACJI I ROZWOJU BWW:

- GRANICA TYPU KRAJOBRAZU
- WODY OTWARTE (rzeki, kanały, zbiorniki wodne)
- PROJEKTOWANE ZBIORNIKI WODNE
- OBIEKT DO WYKORZYSTANIA NA POTRZEBY BWW
- BULWARY
- CIĄG PIESZO-ROWEROWE (istniejące/projektowane)
- KIERUNKI CIĄGÓW PIESZO - ROWEROWYCH / SZLAKÓW TURYSTYCZNYCH POZA MIASTO
- KŁADKA ISTNIEJĄCA
- PROJEKTOWANA KŁADKA / MOST
- MOST DROGOWY
- MOST KOLEJOWY
- PROJEKTOWANA PRZEPRAWA DROGOWO-MOSTOWA

FUNKCJE PODSTAWOWE BEZPOŚREDNIO ZWIĄZANE Z BWW:

- TERENY Z FUNKCJĄ DO UTRZYMANIA (kolor wskazuje rodzaj funkcji)
- TERENY DO PRZEKSZTAŁCENIA NA INNĄ FUNKCJĘ (kolor wskazuje kierunek przekształceń)
- TERENY ZIELENI URZĄDZONEJ - PARKI OGÓLNOMIEJSKIE
- TERENY ZIELENI URZĄDZONEJ - PARKI LOKALNE, ZIELEŃCE, PARKI LEŚNE
- TERENY ZIELENI KRAJOBRAZOWEJ
- WSKAZANE DO OBJĘCIA OCHRONĄ PRAWNĄ
- WIELOFUNKCYJNE CENTRA SPORTOWO REKREACYJNE O RANDZE REGIONALNEJ, OGÓLNOMIEJSKIEJ
- TERENY SPORTU I REKREACJI O RANDZE OGÓLNOMIEJSKIEJ
- TERENY SPORTU I REKREACJI O RANDZE LOKALNEJ
- PUNKT REKREACJI (tryski, zadaszenia, małe place zabaw, miejsce na grill, ogniska)
- OGRÓD JORDANOWSKI
- PORT JACHTOWY
- PRZYSTAŃ JACHTOWA
- PRZYSTANIE KLUBOWE
- POMOST CUMOWNICZY
- TERENY URZĄDZEŃ TECHNICZNYCH ZWIĄZANYCH Z GOSPODARKĄ WODNĄ
- ŚLUZA
- JAZ / PRZEPŁAWKA
- ELEKTROWNIA
- PRZEPŁAWKA DLA RYB
- WAŁ PRZECIWPOWODZIOWY
- TERENY ZWIĄZANE Z EKSPLOATACJĄ DROGI WODNEJ

FUNKCJE UZUPEŁNIAJĄCE PROGRAM BWW:

- [illegible] LOKALIZACJI USŁUG [illegible] O ZNACZENIU OGÓLNOMIEJSKIM I REGIONALNYM
- USŁUGI FUNKCJONALNIE ZWIĄZANE Z BWW WOLNOSTOJĄCE (sport, rekreacja, wypoczynek,gastronomia,kultura)
- DROBNE USŁUGI FUNKCJONALNIE ZWIĄZANE Z BWW (sport, rekreacja, wypoczynek,gastronomia,kultura)
- TERENY DZIAŁALNOŚCI GOSPODARCZEJ ZWIĄZANEJ Z BWW
- REJONY LOKALIZACJI PORTÓW RZECZNYCH
- NABRZEŻE PORTOWE
- TERENY PRZEKSZTAŁCANE DO ZAGOSPODAROWANIA EKSTENSYWNEGO (np. uprawy ekologiczne z niewielkim udziałem zabudowy mieszkaniowej)

KSZTAŁTOWANIE WIZERUNKU BWW:

- OBIEKTY WYMAGAJĄCE POKREŚLENIA W KRAJOBRAZIE:
- OBIEKTY O ARCHITEKTURZE POZYTYWNEJ (charakterystyczne, wyróżniające się formą architektury), OBIEKTY TECHNICZNE ZWIĄZANE Z FUNKCJĄ DROGI WODNEJ
- OBIEKTY / TERENY UJĘTE W REJESTRZE ZABYTKÓW
- OBIEKTY / OBSZARY WYMAGAJĄCE PODNIESIENIA ESTETYKI LUB PRZYSŁONIĘCIA
- PROPONOWANA ILUMINACJA
- PUNKT IDENTYFIKACJI PRZESZKODNIEJ
- AKCENT ARCHITEKTONICZNY (obiekty małej architektury typu pomnik, fontanna, ostoja) istniejące / projektowane
- PUNKT WIDOKOWY
- OTWARCIA WIDOKOWE/PRZECINKA W ZADRZEWIENIACH

[illegible] DEFINIUJĄCY:

- [illegible] wodne)
- MIESZKALNICTWO [illegible] MIEŚCIE)
- MIESZKALNICTWO WIELORODZINNE
- MIESZKALNICTWO JEDNORODZINNE
- TERENY USŁUG
- TERENY WIELKOPOWIERZCHNIOWYCH OBIEKTÓW HANDLOWYCH
- TERENY PRZEMYSŁU I RZEMIOSŁA
- TERENY URZĄDZEŃ I INFRASTRUKTURY TECHNICZNEJ
- TERENY ZAMKNIĘTE
- TERENY OBSŁUGI KOMUNIKACJI
- TERENY SPORTU I REKREACJI
- ZIELEŃ URZĄDZONA
- CMENTARZE
- ZIELEŃ NEURZĄDZONA
- ZIELEŃ LEŚNA
- OGRODY DZIAŁKOWE
- TERENY ROLNE
- OBIEKT KULTURY
- HOTEL
- DWORZEC KOLEJOWY, AUTOBUSOWY
- PRZYSTANIK TRAMWAJOWY
- PRZYSTANIK AUTOBUSOWY
- PRZYSTANIK TRAMWAJU WODNEGO
- POZIOM WÓD MASYMALNYCH O PRAWDOPODOBIEŃSTWIE WYSTĘPOWANIA RAZ NA 100 LAT + 1 M
- LINIA ZALEWU

OBSZARY OBJĘTE OCHRONĄ PRAWNĄ:

- STREFA BEZPOŚREDNIA UJĘCIA WODY
- STREFA POŚREDNIA WEWNĘTRZNA UJĘCIA WODY
- STREFA POŚREDNIA ZEWNĘTRZNA UJĘCIA WODY
- GRANICE STREFY "W" OCHRONY ARCHEOLOGICZNEJ
- GRANICE STREFY "A" OCHRONY KONSERWATORSKIEJ
- GRANICE STREFY "B" OCHRONY KONSERWATORSKIEJ
- GRANICE STREFY "AW" ŚCISŁEJ OCHRONY ARCHEOLOGICZNEJ
- GRANICE OBSZARU CHRONIONEGO KRAJOBRAZU
- GRANICA 100 M. PASA TERENU DLA KTÓREGO OBOWIĄZUJE ZAKAZ ZABUDOWY WYNIKAJĄCY Z POŁOŻENIA W GRANICACH OBSZARU KRAJOBRAZU CHRONIONEGO